

4 Planta de Cobertura
Escala: 1/200

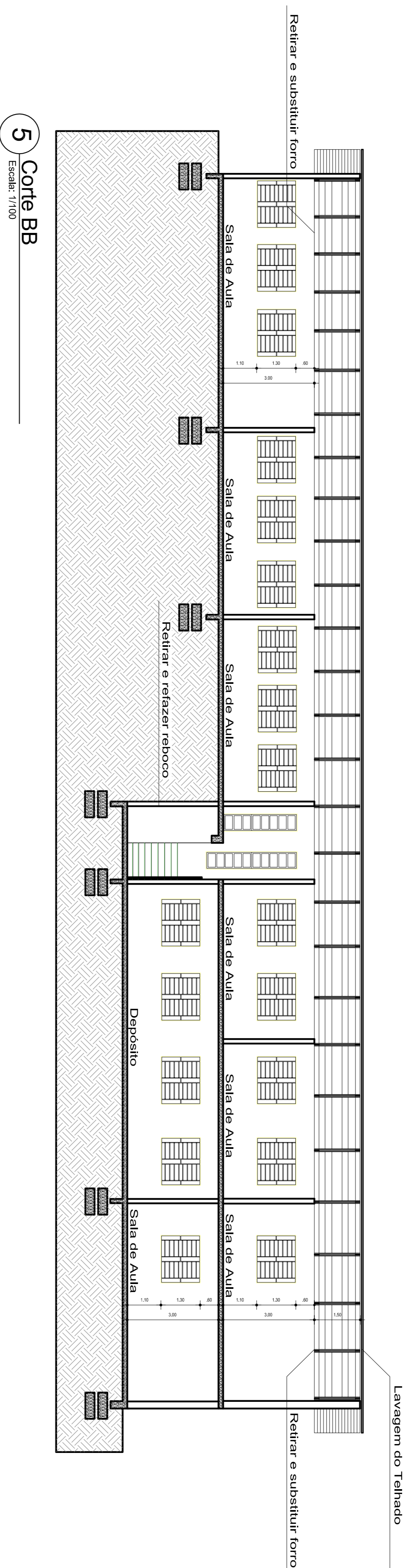

5 Corte BB
Escala: 1/100

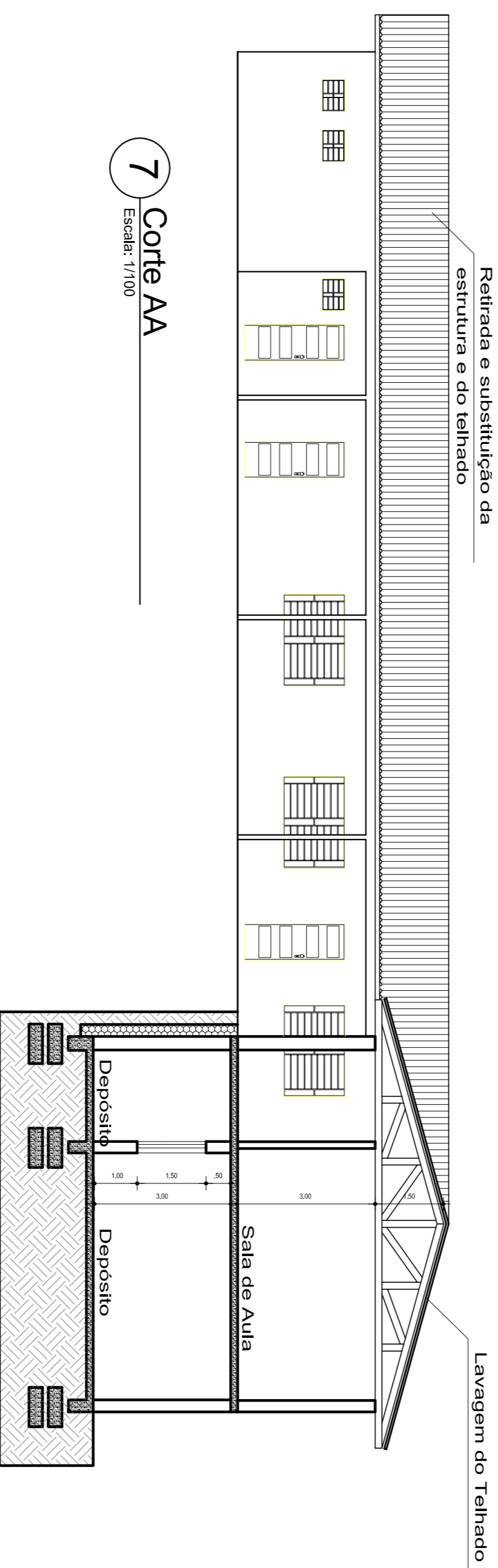

7 Corte AA
Escala: 1/100



8 Fachada
Escala: 1/100

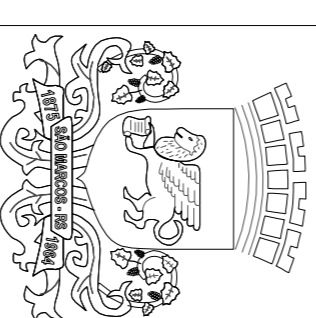

PREFEITURA MUNICIPAL DE SÃO MARCOS
NÚCLEO DE ENGENHARIA

Eng. André Gabriel Pechin Marcon
Eng. Joaquim Domingos Vanelli Neto
Eng. Rodrigo Mello Pisan
Eng. Ramona Romo

RESPONSÁVEL TÉCNICO PROJETISTA:
JOAQUIM DOMINGOS VANELLI NETO

OBJETO:
REFORMA DA ESC. DE ENS. FUNDAMENTAL RUY HENRIQUE NICOLETTI

PROPRIETÁRIO:
SECRETARIA DA EDUCAÇÃO

LOCALIZAÇÃO:
RUA PADRE FEIJÓ, 1080

DISTRITO	ZONA	QUADRA	LOTÉ	T.O.	T.A.
01	03	28	240	01	01

PROJETOS:
COBERTURA, CORTES E FACHADA

ESCALAS	REVISÃO	DATA	ÁREA A REFORMAR	PERÍODO	RESPOSTA
INDICADAS	JOAQUIM	22/06/2015	2.206,31 m²	01	02/02
ASSINATURA RESPONSÁVEL TÉCNICO			ASSINATURA DO PROPRIETÁRIO		